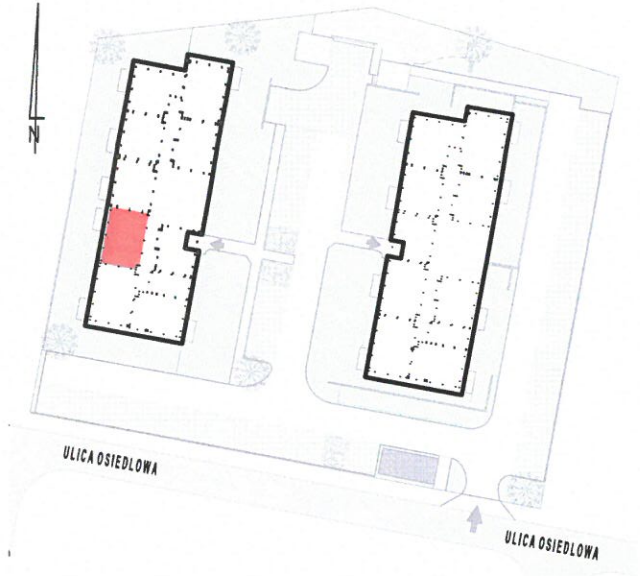

ul. Osiedlowa

Mały Klincz

SIM POMORZE

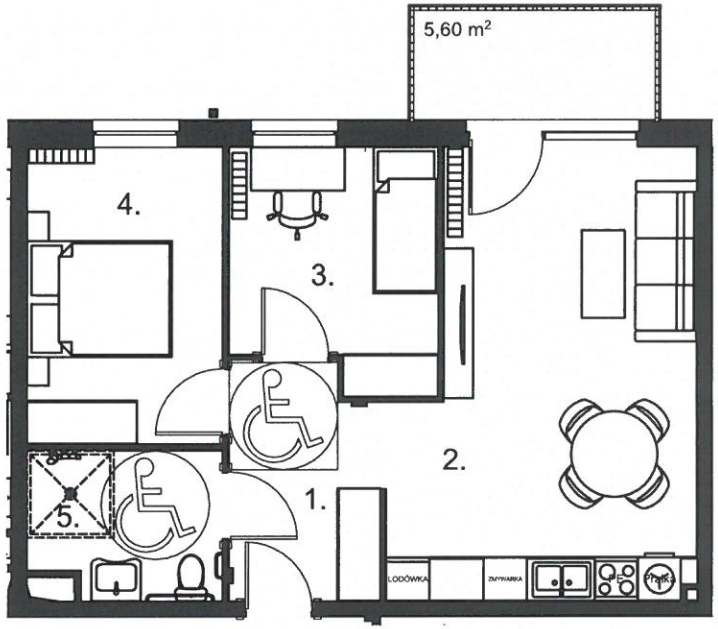

mieszkanie nr **3.**

POWIERZCHNIA OGÓŁEM **56,23 m²**

1. HALL - 6,68 m²
2. POKÓJ DZIENNY / ANEKS KUCHENNY - 24,13 m²
3. SYPIALNIA - 9,05 m²
4. SYPIALNIA - 11,07 m²
5. ŁAZIENKA - 5,29 m²

POWIERZCHNIA CAŁKOWITA **58,50 m²**

Przykładowa aranżacja mieszkania, wyposażenie nie stanowi oferty handlowej.

0 1 2 3 4 m

BUDYNEK A **PARTER**